Prof. GHIMAN CORNELIA
LICEUL DE ARTĂ “IOAN SIMA” ZALĂU

Platforma educațională Learningapps

Learningapps este o platformă folosită pentru crearea de mici jocuțe care pot fi folosite în consolidarea cunoștințelor prin exerciții atât la disciplina Matematică, cât și la alte discipline. Este foarte atractivă pentru elevi întrucât aceștia pot executa sarcinile atât singuri, cât și în competiție cu alți colegi. La final pot vedea rezultatul.

Pentru a putea folosi această platformă pe care o găsiți la adresa www.learningapps.org va trebui să ne facem cont. În contul nostru vom putea realiza atâtea resurse câte dorim, întrucât este o platformă gratuită.

În ușurința utilizării platformei primul pas va fi selectarea limbii române din colțul dreapta sus și vom începe procesul de creare a unui cont dând click pe Login (Autentificare). Va apărea următoarea fereastră din care vom alege opțiunea Creează cont nou (Register new account) și vom completa cu datele necesare creării contului.

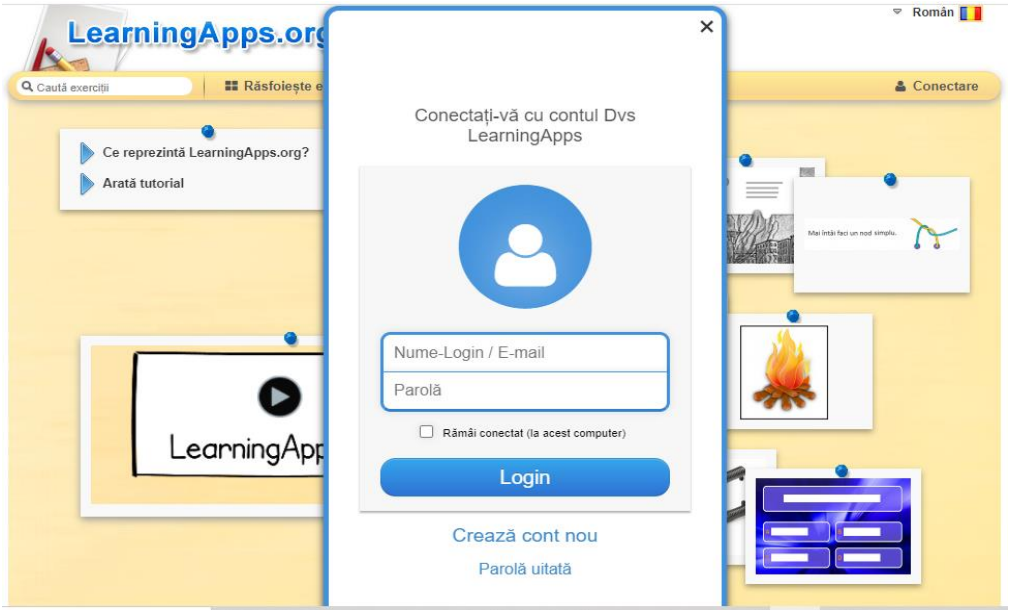

Se vor completa câmpurile Nume utilizator, Email, Parolă și din nou se va scrie parola în caseta Repetă, după care se bifează cele trei casete cu Accept termenii și serviciile, Aș dori să fiu informat pentru mesaje noi personale prin email și Alți utilizatori ai Learning Apps au permisiunea de a-mi trimite mesaje. La final se va completa codul de siguranță care se vede în imaginea din stânga căsuței și apoi dăm click pe butonul Crează cont.

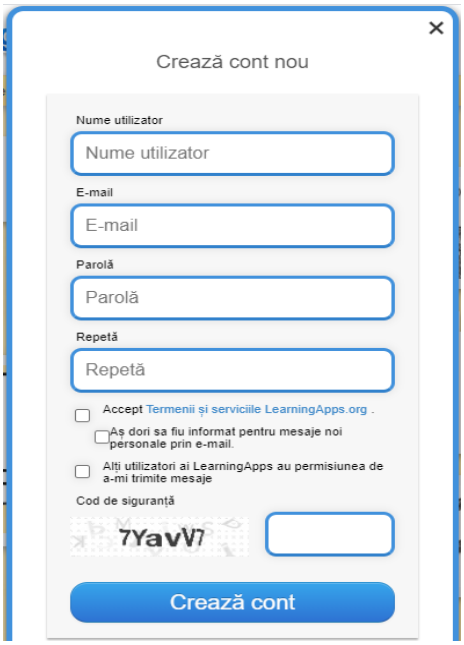

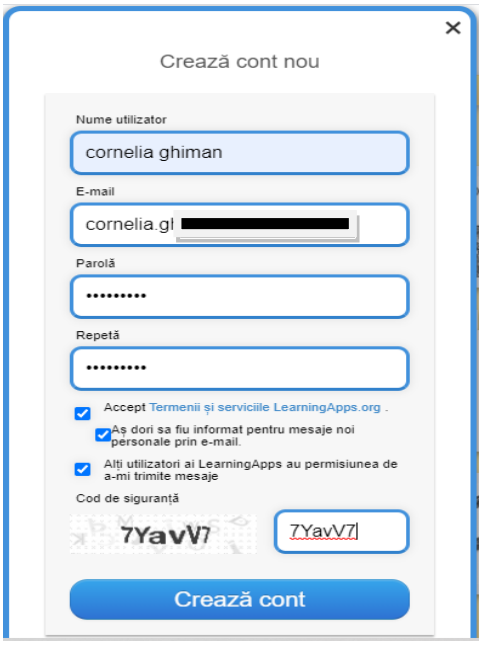

În acest moment, fereastra platformei arată sub forma următoare

Ce putem face? Acum putem să vedem ce exerciții sunt pe platformă create de alți utilizatori folosind din bară opțiunea Răsfoiește exerciții sau putem alcătui noi exerciții dacă vom da click pe opțiunea din bară Alcătuiește exercițiu. Se pot crea clase care se vor salva în opțiunea Clasele mele, iar acolo se vor vedea rezultatele celor care vor rezolva exercițiile și punctajele obținute de aceștia. Se pot realiza statistici.

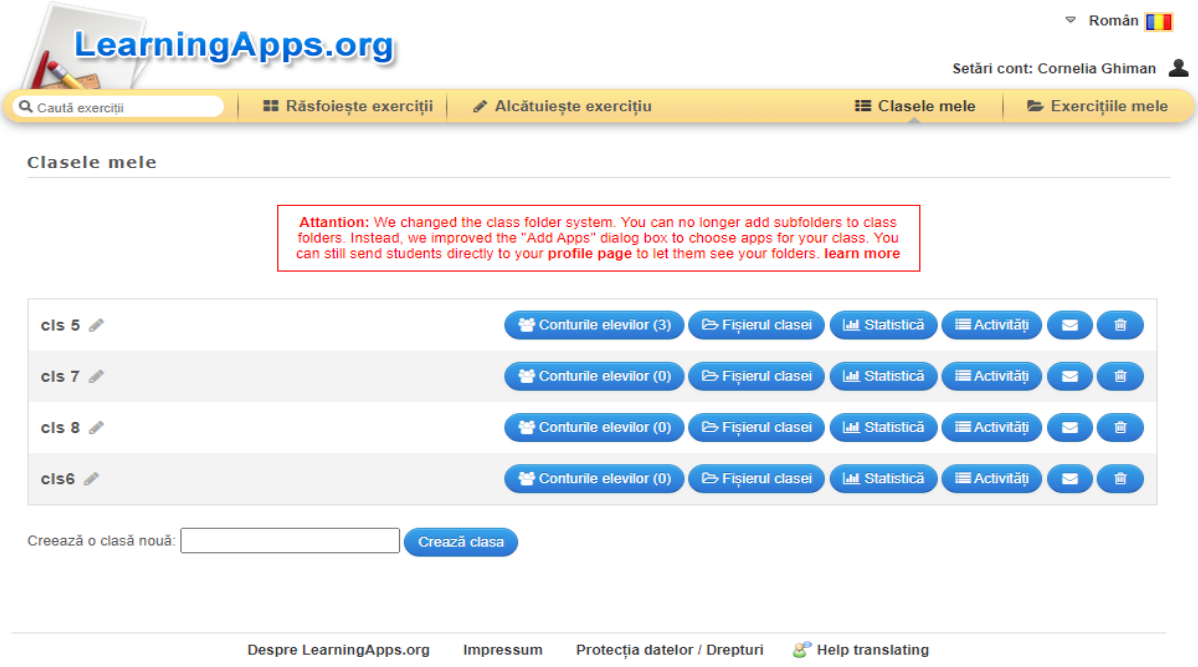

Pentru crearea de exerciții noi vom accesa opțiunea Alcătuiește exercițiu după care vom alege un template sau o formă de joc după cum se va vedea în figurile următoare:

În fereastra nou apărută vom completa în caseta Titlul exercițiului denumirea pe care dorim să o dăm exercițiului nostru, apoi vom completa caseta cu Definirea cerinței în care vom da indicație cu ce au de făcut elevii la acest exercițiu. Opțional se poate alege o imagine de fundal pentru rebus una din calculator sau de pe internet.

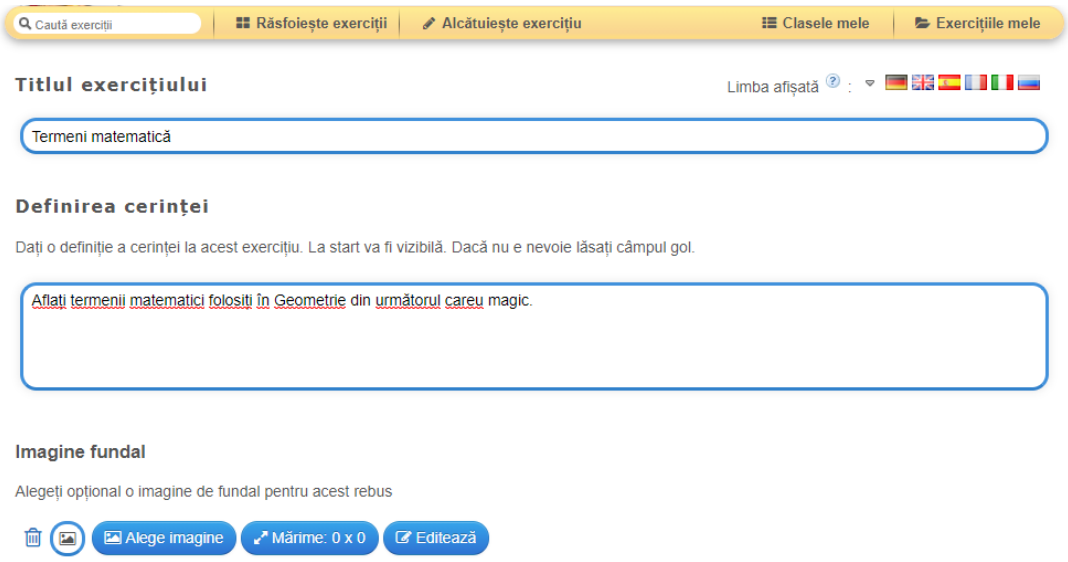

Pasul următor este scrierea cuvintelor de căutat în caseta Cuvânt de căutat și adăugarea de alte casete dacă este nevoie folosind butonul 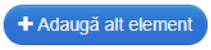

.

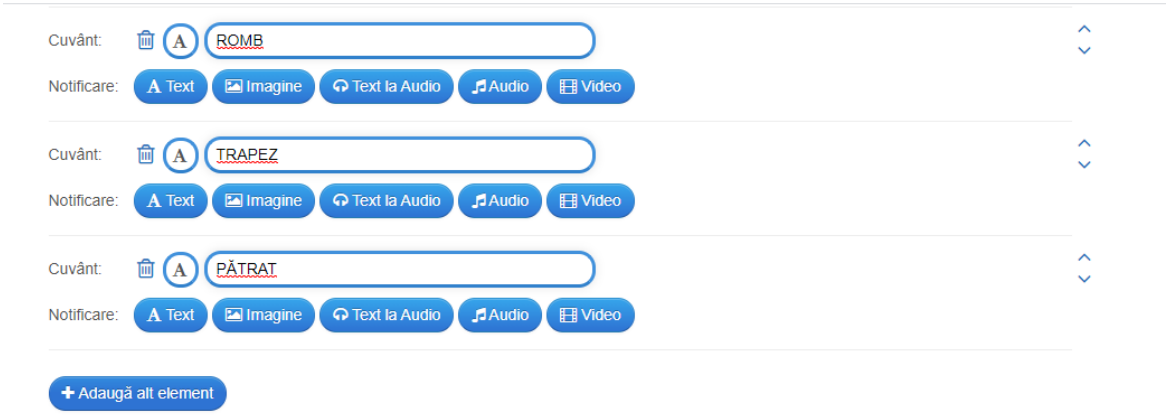

Se vor bifa acele casete care sunt necesare exercițiului nostru

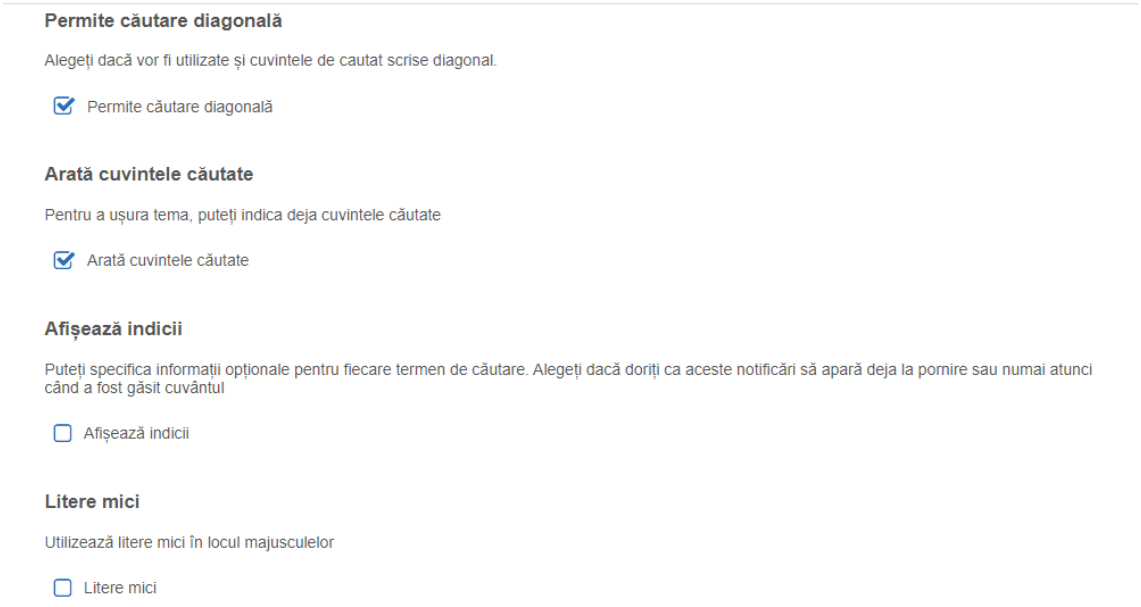

și la final se completează caseta Feedback cu mesajul care dorim să apară în cazul rezolvării careului magic, după care vom da click pe butonul Lansează și previzualizează ca să vedem cum arată exercițiul.

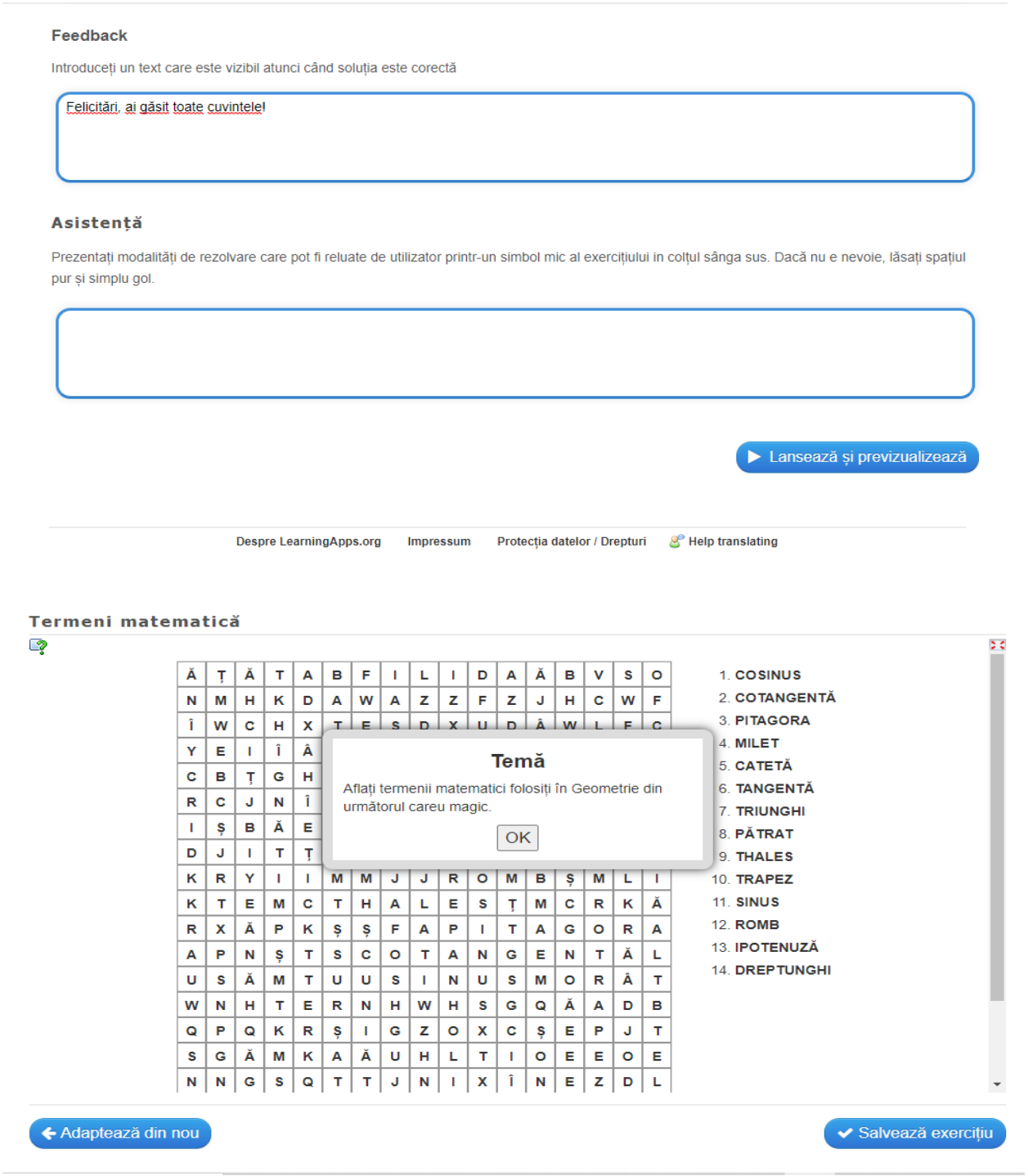

În cazul în care exercițiul arată așa cum am dorit, vom da click pe butonul Salvează exercițiu care deja va apărea în dosarul Exercițiile mele și el va putea fi distribuit elevilor cu ajutorul linkului care este pus sub exercițiu. Se copiază linkul și se va transmite pe diferite căi (chat Messenger, Zoom, Meet, Whatsapp sau email) elevilor pentru a rezolva exercițiul propus.

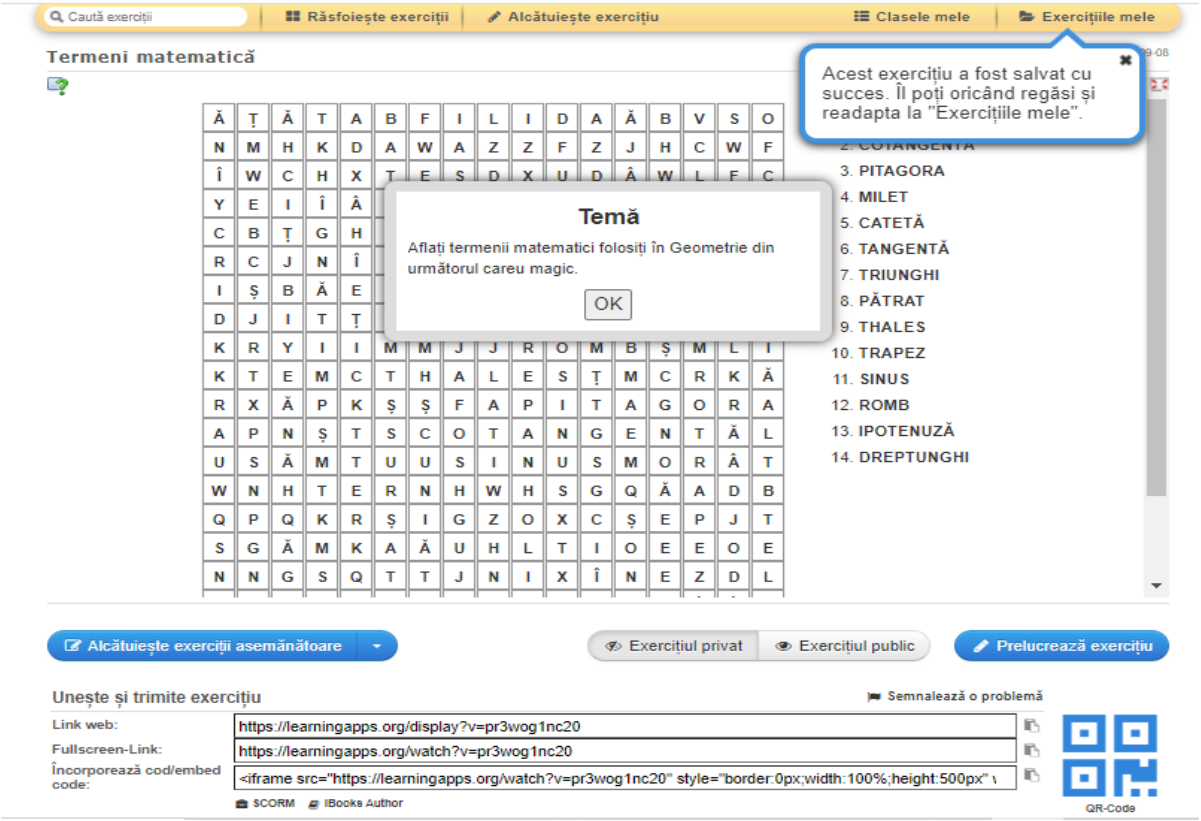

Linkuri exerciții realizate pe platforma LearningApps folosind diferite template-uri:

https://learningapps.org/13875971

https://learningapps.org/13629107

https://learningapps.org/13628934

https://learningapps.org/13625459

https://learningapps.org/13489857

https://learningapps.org/13625159

https://learningapps.org/display?v=p94zt4c0k20

SUCCES !